



# OBEC KRÁSNÉ

Krásné č.p.15  
538 25 Nasavrky

---

## Zveřejnění záměru č. 5 /2019 Obce Krásné

Obec Krásné jako vlastník nemovitosti zapsané u Katastrálního úřadu pro Pardubický kraj, Katastrální pracoviště Chrudim:

k.ú. Krásné: parcelní č. 318/7, 325/1, 325/6, 205/10-17, 615, 617/1

k.ú. Polánka: parcelní č. 72/1, 605/1

tímto zveřejňuje v souladu s ustanovením § 39 zákona č. 128/2000 Sb., o obcích (obecní zřízení) ve znění pozdějších předpisů, **záměr:**

### **pronájem pozemků nebo jejich částí obce Krásné,**

Součástí tohoto záměru je soupis pozemků. Plánky s vyznačeným pozemky jsou k nahlédnutí na el. úřední desce.

Záměr obce prodat, směnit nebo darovat nemovitý pozemek, pronajmout jej nebo poskytnout jako výpůjčku obec musí zveřejnit po dobu nejméně 15 dnů před projednáním Zastupitelstva obce vyvěšením na úřední desce obecního úřadu, aby se k němu mohli zájemci vyjádřit a předložit své nabídky.

O prodeji či pronájmu je oprávněno rozhodnout jedině Zastupitelstvo obce na svém zasedání. Do té doby je záměr pouze předběžný. Toto vyhlášení je výzvou občanům, aby svůj zájem, názory, připomínky a návrhy sdělili pracovníkům obecního úřadu.

V Krásném dne: 5. 6. 2019

Milan Nepovím  
starosta obce

Katastrální území Krásné:

Parc. č. pozemku	Číslo LV	Druh pozemku
318/7	10001	Lesní pozemek
325/1	10001	Trv. travní porost
325/6	10001	Trv. travní porost
205/10	10001	Trv. travní porost
205/11	10001	Trv. travní porost
205/12	10001	Trv. travní porost
205/14	10001	Trv. travní porost
205/15	10001	Trv. travní porost
205/16	10001	Trv. travní porost
205/17	10001	Trv. travní porost
615	10001	Ostatní plocha
617/1	10001	Ostatní plocha

Katastrální území Polánka:

Parc. č. pozemku	Číslo LV	Druh pozemku
72/1	10001	Lesní pozemek
605/1	10001	Ostatní plocha

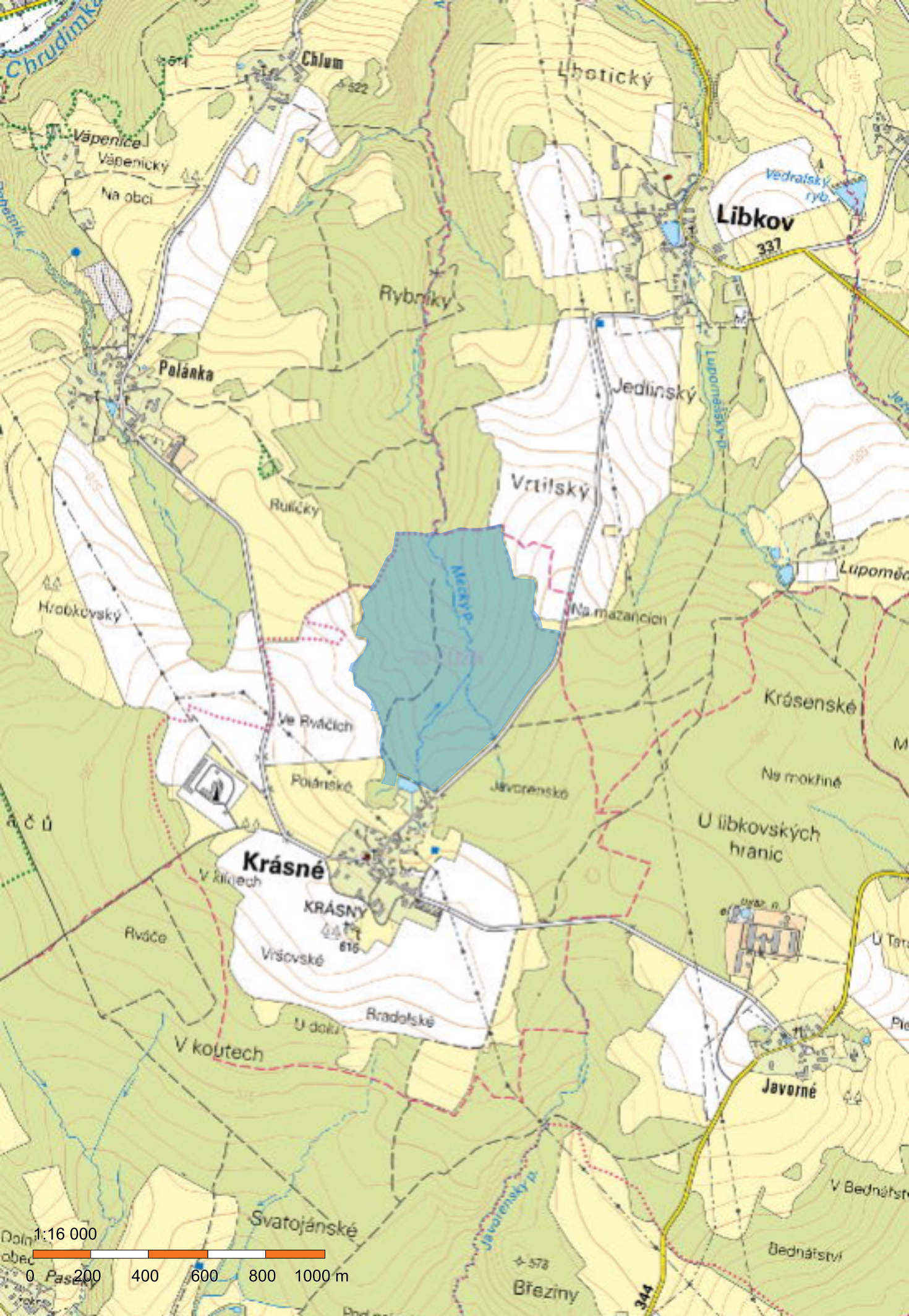

Chlum

Libotický

Libkov

Polánka

Rybníky

Jedlinský

Vrtilský

Hrabkovský

Ruňický

Na mazančích

Krásenské

Krásné

KRÁSNY

Javorenské

U libkovských hranic

Rváče

Vršovské

Bradelské

Javorné

V koltech

Svatojánské

Březiny

1:16 000

0 200 400 600 800 1000 m





318/16

320/17

320/18

48

320/12

46/2

320/43

44

320/44

320/46

647

20/2

18/2

320/42

320/7

60

323/2

325/4

322

325/1

ásné

325/7

325/6

325/5

325/2

V hliništích

16

1:1 000

326/1

0 10 20 30 40 50 m



Krásné

V hliništích

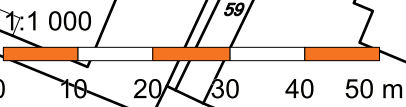

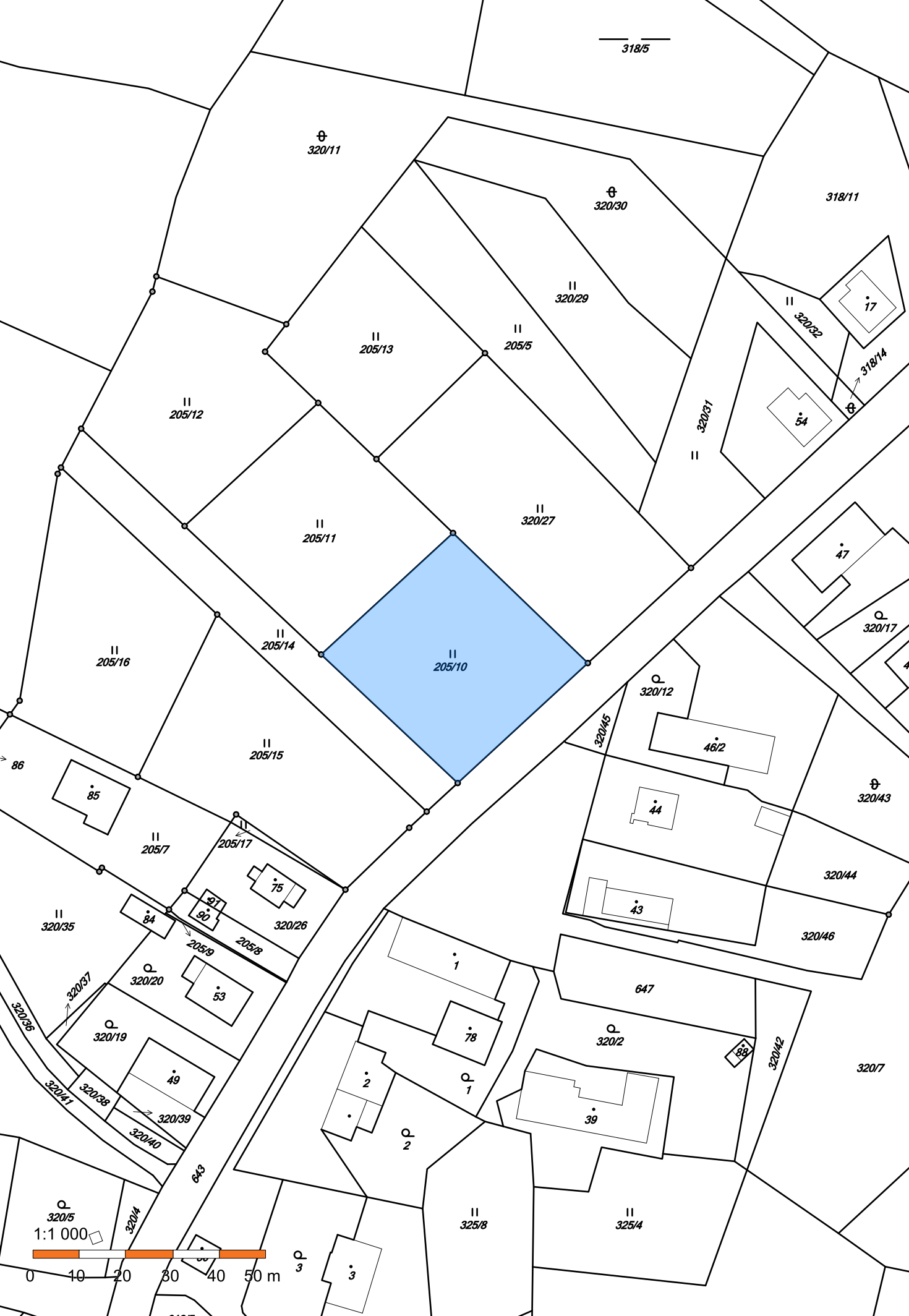











320/11

320/30

320/29

205/13

205/5

205/12

320/31

205/20

320/27

205/11

205/16

205/14

205/10

205/4

320/12

205/6

87

86

85

205/15

46/2

205/7

205/17

75

44

37/2

37/1

43

320/14

320/35

84

37

90

205/9

205/8

53

647

320/37

320/20

49

320/38

320/39

320/40

78

320/2

39

320/5

320/4

50

2

1

1

325/4

1:1 000

15

10

20

30

40

50 m

272

612/5

612/6

612/11

612/9

320/25

321/3

Krásné





||  
205/11

||  
205/14

||  
205/10

||  
205/16

||  
205/15

85

||  
205/7

||  
205/17

75

91

90

84

320/26

205/9

205/8

53

320/20

1

320/37

320/19

78

49

2

320/38

320/39

1

320/40

2

1:500



0 5 10 15 20 25 m

543



Krásné

V hliništích

Na prosništi

1:2 000

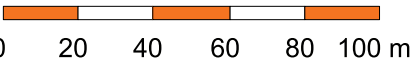





1:1 000

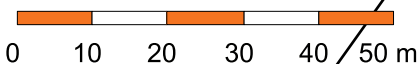

0 10 20 30 40 50 m

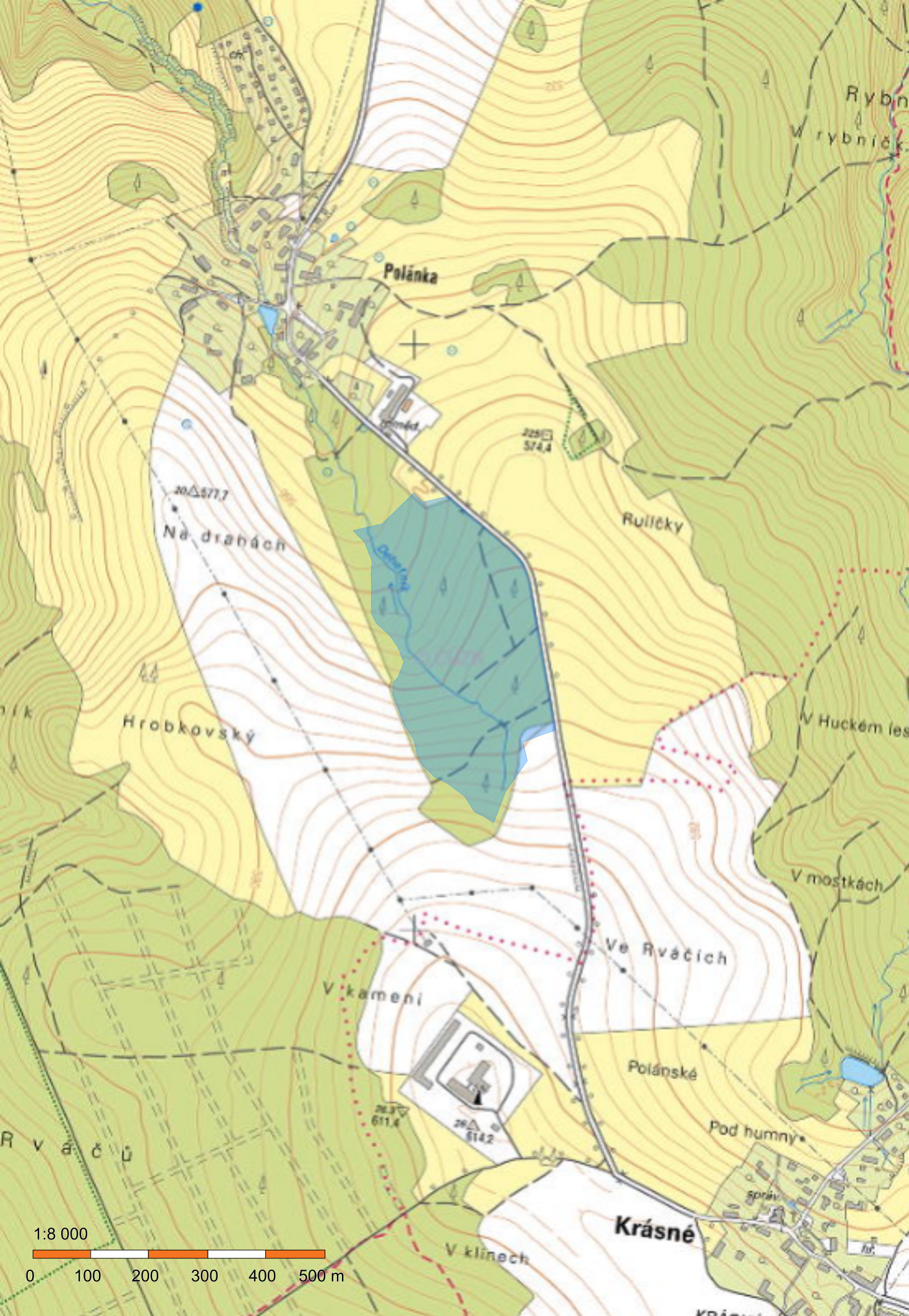

1:8 000





